



INFORME DE  
EVENTO



# CÁNCER DE MAMA Y CUELLO UTERINO

Periodo epidemiológico III. Popayán 2020



**69**

**N° de casos  
notificados**

¿Cómo se  
comporta el  
evento?

**↑ 35.2%**

Con respecto al total de casos  
(residencia Popayán) del año  
anterior al mismo periodo  
epidemiológico.

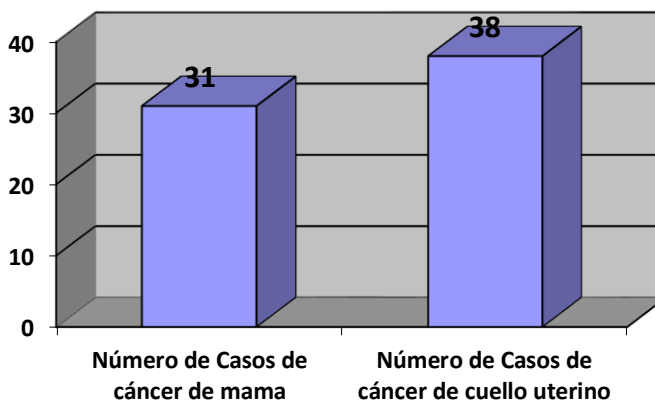

*Comportamiento notificación casos de cáncer de mama y cuello uterino, periodo epidemiológico III, Popayán 2020*

## Variables de interés

Régimen contributivo  
cáncer de mama

**54.4%**

Régimen subsidiado  
cáncer de mama

**32%**

Pertenencia étnica otros.  
cáncer de mama

**100%**

Ocupación ama de casa.  
cáncer de mama

**27.3%**

Régimen contributivo  
Cáncer de cuello uterino

**28.6%**

Régimen subsidiado  
Cáncer de cuello uterino

**65%**

Pertenencia étnica otros.  
Cáncer de cuello uterino

**100%**

Ocupación ama de casa.  
Cáncer de cuello uterino

**70.2%**



## Comportamiento variables de interés



Masculino

0%



Femenino

100%



Cabecera municipal

Mama  
80.6%  
Cuello  
uterino  
80.6%

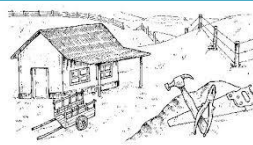

Centro poblado

Mama  
16.1%  
Cuello  
uterino  
10.4%



Zona rural  
dispersa.

Mama  
3.2%  
Cuello  
uterino  
7.8%

Grupos de edad cáncer de mama.

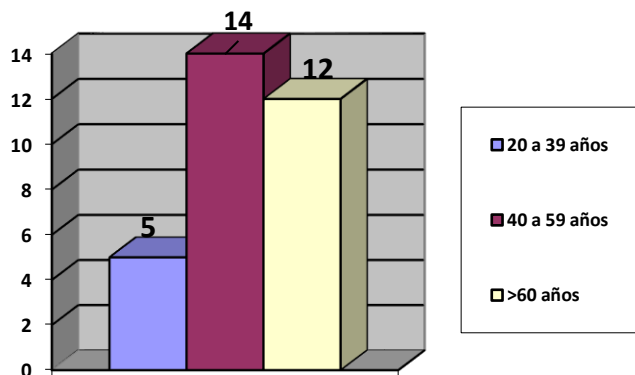

Grupos de edad cáncer de cuello uterino.

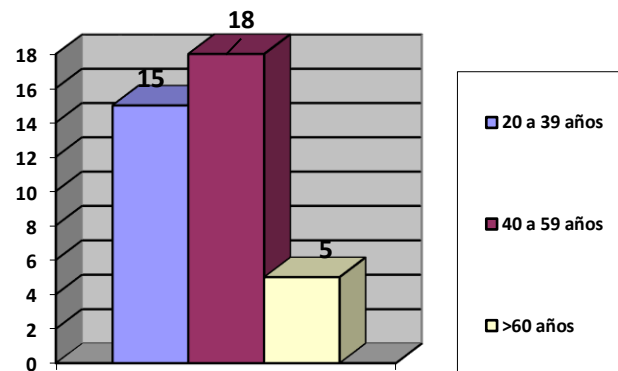

Comportamiento cáncer de mama y cuello uterino, periodo epidemiológico III Popayán, 2020



INFORME DE  
EVENTO

# CÁNCER DE MAMA Y CUELLO UTERINO

Periodo epidemiológico III. Popayán 2020



**69**

**N° de casos  
notificados**



## Clasificación operativa del caso

### Resultados por Laboratorio



En el caso de cáncer de mama; el 9.6% presentaron casos con grado histopatológico in situ, el 83.2% presento un grado histopatológico infiltrante

En el caso de cáncer de cuello uterino; el 41.6% presentaron casos con grado histopatológico in situ, el 26% presento un grado histopatológico infiltrante

**HEYNER RODRIGUEZ CHACON**

Vigilancia en Salud Pública  
Secretaria de Salud Municipal  
Popayán